

平成25年4月号  
(3月31日発行:17号)

株式会社 ウェルビーイング  
高崎市井野町376  
027-386-8700

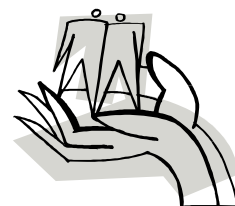

# ウェルビ通信



ウェルビーイングとは

『より良くいきること!』『自己実現!』

サービス付き高齢者向け住宅<ウェルビ井野>



## ★ 新設有料老人ホームのご案内 ★

名称：セカンドステージ・壱番館

25年4月21日 入居開始予定 20室/20床  
施設利用料(食費込み) 81,000円~93,500円

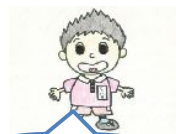

見学に来てネ。



COME ON!  
MY HOUSE

※お問い合わせは、  
株式会社ウェルビーイング 統括 山口 027-386-8700まで。



# 介護職員養成学校 ウエルビ学園開校



入学おめでとう



## ・・・働きながら、介護の資格を取りたい・・・

当社では、意欲のある方を資格がなくても、社員として採用しています。  
25年3月、介護職員養成学校「ウエルビ学園」を開校しました。

待ちに待った開校で、みんな真剣です

介護職員初任者(ヘルパー)の養成を目的としています。

今後も、定期的に関講して行きます、地域の皆様の中で  
・・・働きながら、介護の資格を取りたい・・・と言う方も  
積極的に受け入れますので、下記へご連絡ください。

今後は、さらに上位資格を取得できる講座を検討して行きます。

ウエルビ学園 総合受付 : 担当 石井 027-386-8700







## ウエルビ・岩井の丘 有料老人ホーム



秋の**福祉祭り**に向けて、雑巾を作成中です。手馴れた手付きで、まるで職人技です。やりがいも感じて、毎日の日課となってきました。

とても楽しいヨ



ちぎり絵で、「桜の木」を、製作しています。皆様の笑っている表情をみていると… 😊



## ウエルビ・中栗須 有料老人ホーム



ひな祭りと言えば……桜餅です。季節感を感じて頂くためにこの季節にピッタリのデザートですね。

牛込夫妻が、仲良く写真撮影です。いつも仲が良くて羨ましい限りです。私の家では……もちろんラブです ♡



## 避難訓練を実施



3月22日(金)藤岡消防署員の立会いの下、避難訓練、並びに消火器にて消火訓練を実施しました。いざという時に初期消火が迅速に行えるよう、真剣に訓練に挑みました。





## ショートステイ ウエルビ・浜川



### ひな祭り

3月3日は、**雛祭り**ということで手作りの雛飾りと、甘酒を飲んで楽しみました。昼食は陽気も良かったので、外での会食会を開催致しました。



職員さんは・・・、  
1人だけコンビニ弁当かあ  
うちの弁当が  
美味しいよ



みんなで作った雛人形だよ！  
上手に出来たでしょ。  
お雛様と私・・・  
どっちがキレイ？



## ウエルビ・八千代 デイサービス



ホックホクで、ほっぺた  
が落ちそう！！焼き立て  
をすぐに食べるのは最  
高だね。

前回の特別食にて、うどんが好評でしたので、前回よりも更に美味しくする為に、コシのある麺になるよう、管理者の愛を込めて作らせて頂きました。やがて、長沢(水沢)うどん店でも始めたいと思います。(笑)



長沢  
うどん店



お腹も満腹。  
あったかくて  
心地よい眠気だね



メニュー  
うどん・稲荷ずし・焼いも







## ウエルビ・寺尾 訪問介護



職員さんは、若いのに花粉症かい。花粉の時期は、室内で歩行練習が一番だね。風が弱まれば、外で散歩したいなあ。

春を素直に喜べない方もいらっしゃるハズ…。「花粉症」で、お困りの方へ、掃除のプロでもある、私たち訪問ヘルパーがアドバイス！！

### ヘルパーさんの耳より情報

#### 「花粉を徹底除去する掃除の10カ条」

- 1、洗濯物は一切「外干し」厳禁！！
- 2、お布団「天日干し」は我慢！
- 3、部屋の空気は「加湿機」で、空気中の花粉を湿らせ床に落とす
- 4、床の掃除は「朝一番」、夜間に落ちた花粉を再び舞い上がらせない
- 5、「拭く」掃除法を駆使し、ハタキ厳禁！掃除機使用時は、空気清浄機を併用する
- 6、居住内の静電気に注意！電気機器もまめに掃除
- 7、花粉と仲良しウール・ファー・フリースの着用は控えて下さい
- 8、上着や帽子は玄関まで！花粉の付いた服を寝室に持ち込まない
- 9、就寝前に寝室は加湿器で花粉を落とそう！
- 10、換気は花粉の飛ばない深夜か早朝にするべし！！



## ミッション 居宅介護支援事業所

ミッションの井上です。もうすぐ、待望のゴールデンウィークですね。お出掛け先は、もう決まりましたか？まだ予定のない方にオススメなのが…私の生まれ故郷でのビッグイベントを紹介させていただきます。



### 「第10回神流町鯉のぼり祭り」

鯉のぼり祭りは、昭和56年5月に町内の民間団体「かたる会」が1本のワイヤーロープに100匹の鯉のぼりを揚げたのが始まりで、その数は、年を重ねる毎に8ラインにまで増え、昭和62年5月には、800匹となりました。

同年10月に群馬県ふるさとづくり大賞を受賞し、また、翌年3月には第2回全国ふるさとづくり大賞の最優秀賞にも輝いたイベントであります。

平成元年5月には、鯉のぼり祭り実行委員会主催の「鯉のぼりフェスティバルin万場」となり、平成15年からは、市町村合併に伴い「神流町鯉のぼり祭り」となり、神流町の恒例行事となっております。鯉のぼりは、4月22日～5月13日の掲揚となっております。是非、足をお運び下さいませ。

恐竜だけじゃないよ



# 利用者様の趣味・特技紹介コーナー

【短歌花かざり】



【志村 秋江様】



【短歌花かざり】



志村さんの短歌をご紹介します。  
 志村さんの短歌は、上毛新聞にも掲載されたこともある本格的な短歌です。  
 「思いついた事をそのまま短歌にしているだけよ。」とのことでしたが……。  
 そんな思いつきの心を持たれている清らかさが、とても素晴らしいです。  
 職員にも心に残る素敵な短歌をたくさん紹介いただきました。



うららかな  
 日差しを浴びて  
 日なたうつつこ  
 日なうつつこ  
 うつつこ  
 船をこぐなり

春の氷雨  
 老女が一人  
 春の氷雨  
 老女が一人  
 春の氷雨  
 老女が一人

寒い日の夕食  
 なべになる  
 湯気の白うに  
 笑顔をゆるるに

【萩原 カツ様】



【お披露目舞台】

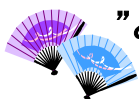

日本舞踊をやられていた、萩原さんです。  
 ご自宅に飾ってありました、写真を掲載させて頂きました。  
 日本舞踊の関係で、高価な着物も所有されているそうです。  
 ”とても品があり、綺麗なカツさん”です。レクの時間に歌を歌う時は、  
 素敵な歌声で皆様を和ませてくれます。





# ベビーマッサージ ご紹介



ウエルビ井野の多目的ホールで  
定期的にベビーマッサージの講習会が開催されています。  
興味のある方ならどなたでも参加できます。  
あなたも参加しませんか、お待ちしております。



## ベビーマッサージとは？

- ベビーマッサージの基本は、母と子、父と子の肌の触れ合い。

大好きなママやパパにやさしくさすられることで、赤ちゃんは安らぎを得ます。その心地よい刺激が生命力を活発にし、心や体の発育に良い影響を与えます。赤ちゃんの体をマッサージしながらじっくりと観察するうちに、ママの気持ちのゆとりにもつながり、育児に関する自信もわいてくるはず。ママの心を癒す行為でもあるのです。



♪ 歌いながら楽しくマッサージしましょう ♪

ほっぺフクフク♪ おなかフヨフヨ♪ ニコニコ笑ったよ、ママもニコニコ





# 株式会社 ウェルビーイング グループ

サービス付高齢者向け住宅  
ケアビレッジ・ウェルビ井野

<http://www.wellbeing-care.jp>



40室/42床  
〒370-0004  
群馬県高崎市井野町376  
TEL 027-386-8700  
FAX 027-386-8668

住宅型有料老人ホーム  
セカンドステージ・壹番館



20室/20床  
井野376番地  
4月入居開始

住宅型有料老人ホーム  
ウェルビ・中栗須



20室/20床  
群馬県藤岡市中栗須751-1  
TEL 0274-40-7512

住宅型有料老人ホーム  
ウェルビ・岩井の丘



21室/21床  
群馬県安中市岩井433-1  
TEL 027-388-0123

短期入所（ショートステイ）  
ウェルビ・浜川



20床  
群馬県高崎市浜川町681-2  
TEL 027-360-4203

通所介護（デイサービス）

ウェルビ・八千代



定員30名  
群馬県高崎市寺尾町3-1  
TEL 027-315-4126

ウェルビ・井野



定員40名  
群馬県高崎市井野町376  
TEL 027-386-8311

訪問介護

ウェルビ・寺尾



群馬県高崎市寺尾町3-1  
TEL 027-327-8458

ウェルビ・井野



群馬県高崎市井野町376  
TEL 027-386-8312

居宅介護支援事業所（ケアマネ）

ケアマネージメント・ミッション  
〒370-0004  
群馬県高崎市井野町376  
TEL 027-315-4510  
FAX 027-315-0140

ケアプランマネージメント  
高崎市依頼介護調査事業